



MARIUSZ ZIEBA - USLUGI GEODEZYJNE

MAPA DO CELÓW PROJEKTOWYCH

JAROSŁAW OBRĘB 3

Skala 1:500

Woj.: podkarpackie

Pow.: Jarosław

J. ewid.: Miasto Jarosław [180401_1]

Obręb: Jarosław Obręb 3 [0003]

Arkusz: 8.125.09.22.2.3, 8.125.09.22.4.1, 8.125.09.22

Mapa wykonana przez TARGET Mariusz Zięba Usługi Geodezyjne na podstawie kopii mapy zasadniczej w skali 1:500 m. Jarosław, Układ współrzędnych "2000". Układ wysokości "Kroszniada". Nie wyklucza się istnienia w terenie innych nie wykazanych mapy urządzeń podziemnych, które nie były zgłoszone do A w zakresie opracowania nie badano słabej jakości gruntowych w Księgach Wieczystych dotyczących nieruchomości. Wykazane na niniejszej mapie granice działek są zgodne z gruntów obrębów ewidencyjnego Jarosław Obręb 3. Mapa aktualna w zakresie opracowania na dzień 11.09.2020. Nr licencji 440.2026.2020_1804_K05. Jarosław, 11.09.2020 r.

SZKIC ORIENTACYJNY

Skala 1:25 000

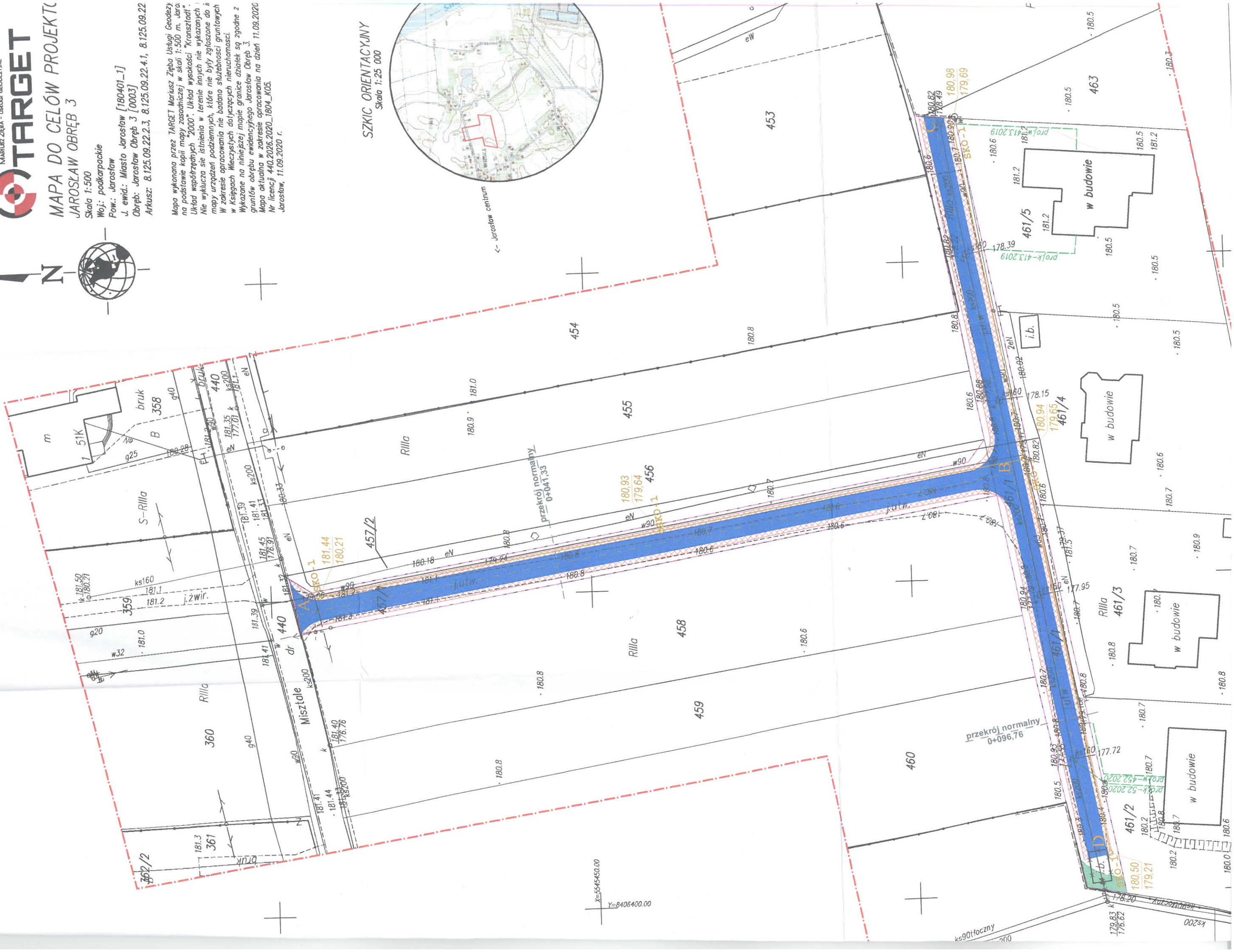
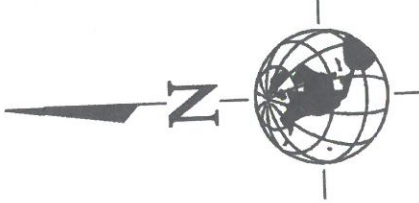

X=5545450.00
Y=6406400.00